

# 三地怪獸電力股份有限公司

12 月份售電業電力月報



編表日期：111 年 1 月 14 日

資訊公開網址：<https://www.nspco.com.tw/investors/>

# 【售電業】

## 目錄

|                              |   |
|------------------------------|---|
| 壹、簡明月報 .....                 | 2 |
| 一、公司簡介.....                  | 2 |
| 二、售電業之每月購售電報告.....           | 3 |
| 表 1 再生能源售電業：購電裝置容量與購電量 ..... | 3 |
| 表 2 再生能源售電業：售電情形 .....       | 4 |
| 三、收支實績比較表.....               | 6 |

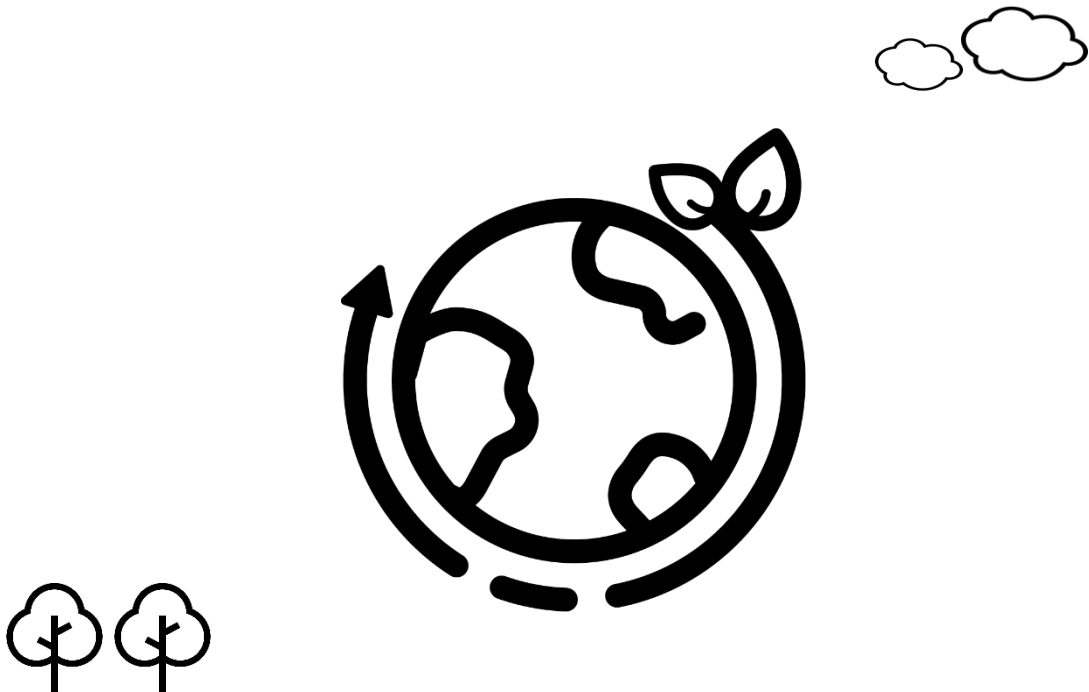

# 壹、簡明月報

## 一、公司簡介

公司名稱：三地怪獸電力股份有限公司

統一編號：83210544

公司所在地：220 新北市板橋區新海路 137 號

電業種類：民營再生能源售電業

三地怪獸電力股份有限公司成立於 110 年 2 月 1 日，為北基國際旗下轉投資之子公司。主要業務為再生能源之投資開發、電力購售之整合性服務。

因應國內外環境永續趨勢及再生能源需求大幅成長之能源展望，從 2009 年《再生能源發展條例》通過後，就開放予以民間出資太陽光電系統，並將電力回售給台灣電力公司，故再生能源自此成為潮流發展新領域。

因北基國際子公司-三陸開發旗下投資的太陽能光電(合豐能源、曜谷能源及嘉昕能源)，並陸續儲備興建太陽能光電案。未來希望透過三地怪獸之售電中介角色(如圖 1.1 所示)，來服務欲設置或售出自用太陽能光電之發電用戶，進而取得綠電憑證及轉售予以用電戶，以降低用電成本及善盡社會企業責任，提供全方位的再生能源服務。



圖 1.1

## 二、售電業之每月購售電報告

表 1 再生能源售電業：購電裝置容量與購電量

民國 110 年 12 月份

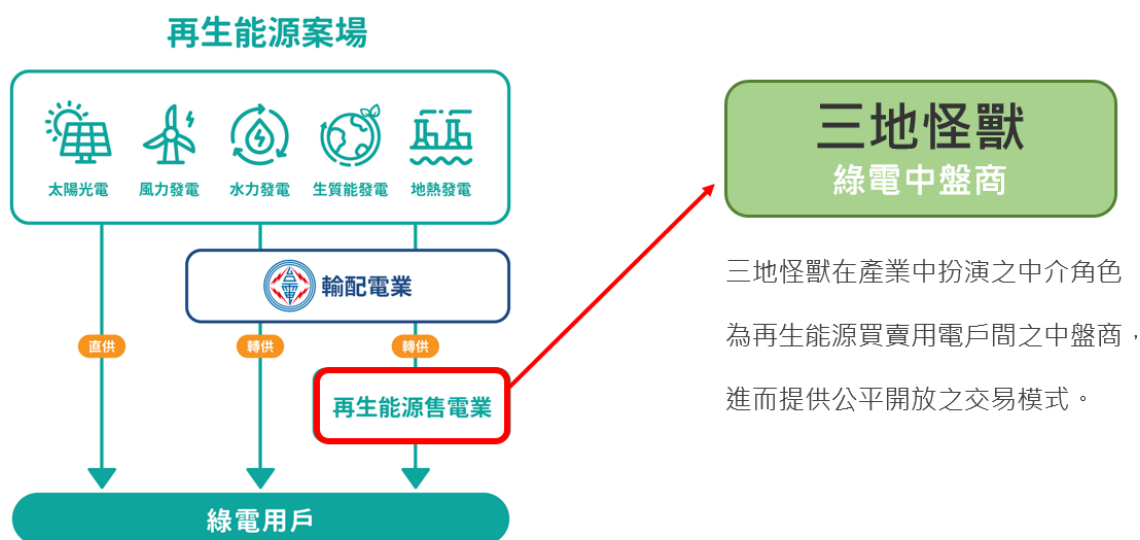
| 業者名稱 | 能源別 | 購電裝置容量(瓩) | 購電量(度) | 備註       |
|------|-----|-----------|--------|----------|
| 無    | 無   | 0         | 0      | 本月尚無交易量。 |
| 無    | 無   | 0         | 0      | 本月尚無交易量。 |
| 無    | 無   | 0         | 0      | 本月尚無交易量。 |
| 合計   |     | 0         | 0      | 本月尚無交易量。 |

備註：能源別欄位，請依照「慣常水力（須區分自有、承攬）、風力、太陽能、廢棄物、沼氣、生質能、地熱、海洋能、其他」類別，進行填寫。

表 2 再生能源售電業：售電情形

民國 110 年 12 月份

(1)售電量

| 行業別 | 用戶名稱* | 能源別 | 本月份售電量 |                | 一至本月份止累計售電量 |                | 本月份<br>售電量合計<br>(依行業別) |
|-----|-------|-----|--------|----------------|-------------|----------------|------------------------|
|     |       |     | 實績值(度) | 較上年同期增減<br>(%) | 實績值(度)      | 較上年同期增減<br>(%) |                        |
| 無   | 無     | 無   | 0      | 0              | 0           | 0              | 0                      |
|     | 無     | 無   | 0      | 0              | 0           | 0              |                        |
|     | 無     | 無   | 0      | 0              | 0           | 0              |                        |
| 無   | 無     | 無   | 0      | 0              | 0           | 0              | 0                      |
|     | 無     | 無   | 0      | 0              | 0           | 0              |                        |
|     | 無     | 無   | 0      | 0              | 0           | 0              |                        |
| 無   | 無     | 無   | 0      | 0              | 0           | 0              | 0                      |
|     | 無     | 無   | 0      | 0              | 0           | 0              |                        |
|     | 無     | 無   | 0      | 0              | 0           | 0              |                        |
| 合計  |       |     | 0      | 0              | 0           | 0              |                        |

備註：

1. 行業別歸類應依主計總處最新公告之第 10 版中華民國行業標準分類。
2. 能源別欄位，請依照「慣常水力（須區分自有、承攬）、風力、太陽能、廢棄物、沼氣、生質能、地熱、海洋能、其他」類別，進行填寫。
3. 用戶名稱欄位，考量業者營業秘密，故申報後不予以公開揭露。

(2)用戶數、每戶平均用電量

| 項目      |   | 本月份    |            | 一至本月份止累計 |            |
|---------|---|--------|------------|----------|------------|
|         |   | 實績值(度) | 較上年同期增減(%) | 實績值(度)   | 較上年同期增減(%) |
| 用戶數     | 無 | 0      | 0          | 0        | 0          |
|         | 無 | 0      | 0          | 0        | 0          |
|         | 無 | 0      | 0          | 0        | 0          |
| 合計      |   | 0      | 0          | 0        | 0          |
| 每戶平均用電量 |   | 0      | 0          | 0        | 0          |

備註：行業別歸類應依主計總處最新公告之第 10 版中華民國行業標準分類。

### 三、收支實績比較表

#### 收支實績比較表

民國 110 年 12 月份

| 項 目              | 本月份發生數     |                 |             |
|------------------|------------|-----------------|-------------|
|                  | 實績數<br>(A) | 去年<br>同期<br>(B) | 差異<br>(A-B) |
| 1. 營業收入          | 0          | 0               | 0           |
| 電業收入             | 0          | 0               | 0           |
| 其他營業收<br>入       | 0          | 0               | 0           |
| 2. 營業支出          | 80,000     | 0               | 80,000      |
| 營業成本             | 0          | 0               | 0           |
| 營業費用             | 80,000     | 0               | 80,000      |
| 3. 營業收益<br>(1-2) | -80,000    | 0               | -80,000     |
| 4. 稅前盈餘          | -79,308    | 0               | -79,308     |

備註：